

CONTACT

Centre d'Action Médico-Sociale Précoce "1,2,3 Soleil"
81 rue de Paris 03006 MOULINS CEDEX

☎ : 04 70 35 79 26

@ : sec.camsp@ch-moulins-yzeure.fr

Ouvert du lundi au vendredi | 9h - 12h et 14h - 17h



© Centre Hospitalier de Moulins-Yzeure - DIP 92 / MAJ nov. 2022



Retrouvez-nous sur :
www.ch-moulins-yzeure.fr



CENTRE D'ACTION MÉDICO-SOCIALE PRÉCOCE DU CENTRE HOSPITALIER DE MOULINS-YZEURE



PÉDIATRE

Mme le Dr Caroline NAVARRO

PÉDOPSYCHIATRE

Mme le Dr Catherine ALEXANDRE



Centre hospitalier
MOULINS YZEURE

CAMSP POLYVALENT | PRISE EN CHARGE DES 0 - 6 ANS

Le CAMSP "1,2,3 Soleil" est une structure intégrée au "Pôle Femme Mère Enfant" du Centre hospitalier de Moulins-Yzeure.

Naître et grandir peut parfois être un parcours émaillé de difficultés pour l'enfant et sa famille.

Le CAMSP propose un **accompagnement de l'enfant et de sa famille** par une prise en charge globale, ambulatoire, adaptée à leurs besoins. L'accompagnement proposé est pris en charge par la Caisse Primaire d'Assurance Maladie et le Conseil Départemental, sans aucune avance de frais.

NOS MISSIONS

Le CAMSP assure

- le **dépistage** des difficultés de développement, des déficits ou du handicap (troubles moteurs, suspicion autisme...);
- la **prévention** de leur aggravation;
- les **soins et la rééducation** nécessaire;
- l'**accompagnement à l'intégration** dans les structures d'accueil de la Petite-Enfance (crèche, halte-garderie, école);
- le **lien avec les structures** hospitalières et "de ville"
- le **suivi systématique** d'enfants nés prématurément ou ayant présentés des soucis autour de la naissance.
- le **diagnostic** de trouble du spectre autistique.

L'ÉQUIPE

Le CAMSP se compose d'**une équipe pluridisciplinaire** spécialisée dans le développement de l'enfant :

- pédiatre;
- psychologues;
- kinésithérapeute;
- moniteur-éducateur;
- secrétaire médicale;
- pédopsychiatre;
- psychomotriciens;
- infirmière;
- assistante de Service Social;

Leurs interventions seront définies en fonction des besoins de l'enfant.

AUTISME : QUELQUES SIGNES QUI PEUVENT VOUS ALERTER



Rit de façon inappropriée



Manque de contact oculaire



Parle de façon incessante sur un sujet particulier



Indique ses besoins en utilisant la main de l'adulte



A du mal à comprendre et à se faire comprendre



Utilise le langage de façon écholalique

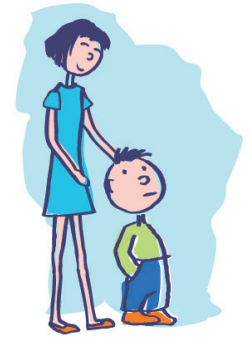

Manifeste de l'indifférence



Comprend mal les conventions et les règles sociales



Manque de jeux imaginatifs



Ne joue pas avec les autres enfants



N'apprécie pas les changements



Présente des comportements bizarres



Utilise les objets de façon atypique



Peut être hypersensible aux sons, aux odeurs...